

VHAL construcciones s.a de c.v

Pasaje A y Boulevard Universitario, Col. San Jose No 128,
San Salvador, El Salvador.

Tel: (503) 225-9138 , Fax: (503) 225-9149

Cel (503) 769-5146

E-mail: vhal_construcciones@yahoo.com

San Salvador,

Señores
PARROQUIA SAN ANTONIO ABAD
Presentes

Respetables Señores:

Atentamente, estamos haciendo llegar a usted nuestra oferta para la remodelacion del laboratorio y demolicion de muro de colindancia que se encuentra en mal estado

VALOR DE LA REMODELACION: \$4,662.04 MAS IVA

Descripcion:

Desmontaje de ventana existente, hueco para puerta nueva, paredes nuevas, reinstalacion de ventana, ventanas nuevas, puerta de acceso area nueva, estructura y lamina en area de espera y instalacion de pila (una poceta)

VALOR DE DEMOLICION Y HECHURA DE MURO NUEVO: \$ 5,954.05 MAS IVA

Descripcion:

Demolicion de muro colindante, desalojo de ripio, Solera de fundacion, muro de bloque de 15x20x40, incluye contrafuertes.

FORMA DE PAGO: A CONVENIR

TIEMPO DE EJECUCION: 7 SEMANAS

CONSTRUCCIONES

VHAL construcciones s.a de c.v

Pasaje A y Boulevard Universitario, Col. San Jose No 128,
San Salvador, El Salvador.

Tel: (503) 225-9138 , Fax: (503) 225-9149

Cel (503) 769-5146

E-mail: vhal_construcciones@yahoo.com

OBSERVACIONES:

- El atraso injustificado en los pagos generará un interés del 3% mensual.
- El propietario brindara el espacio necesario para el acopio de los materiales y para la instalacion de los andamios y/o gruas, vigilancia para nuestras herramientas y maquinaria.
- El propietario suministrara energia electrica y acometida electrica energizada.
- No se incluyen fianzas, garantias, seguros, permisos o costos por contrato, de ser requeridas, habra que calcular su costo y sumarlo al monto ofertado.
- La oferta incluye suministro de insumos, equipos y mano de obra, donde se indique.
- Cualquier cambio alterara el tiempo de entrega y el precio pactado.
- Esta oferta tiene vigencia de 15 dias a partir de la fecha de su presentacion.

Sin mas por el momento y en la espera de poder servirle, le saludo,

Atentamente,

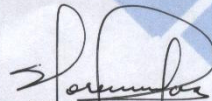

Arq. Ethel de Lorenzana
Gerente de Planificacion y Diseño

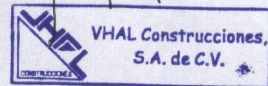

CONSTRUCCIONES

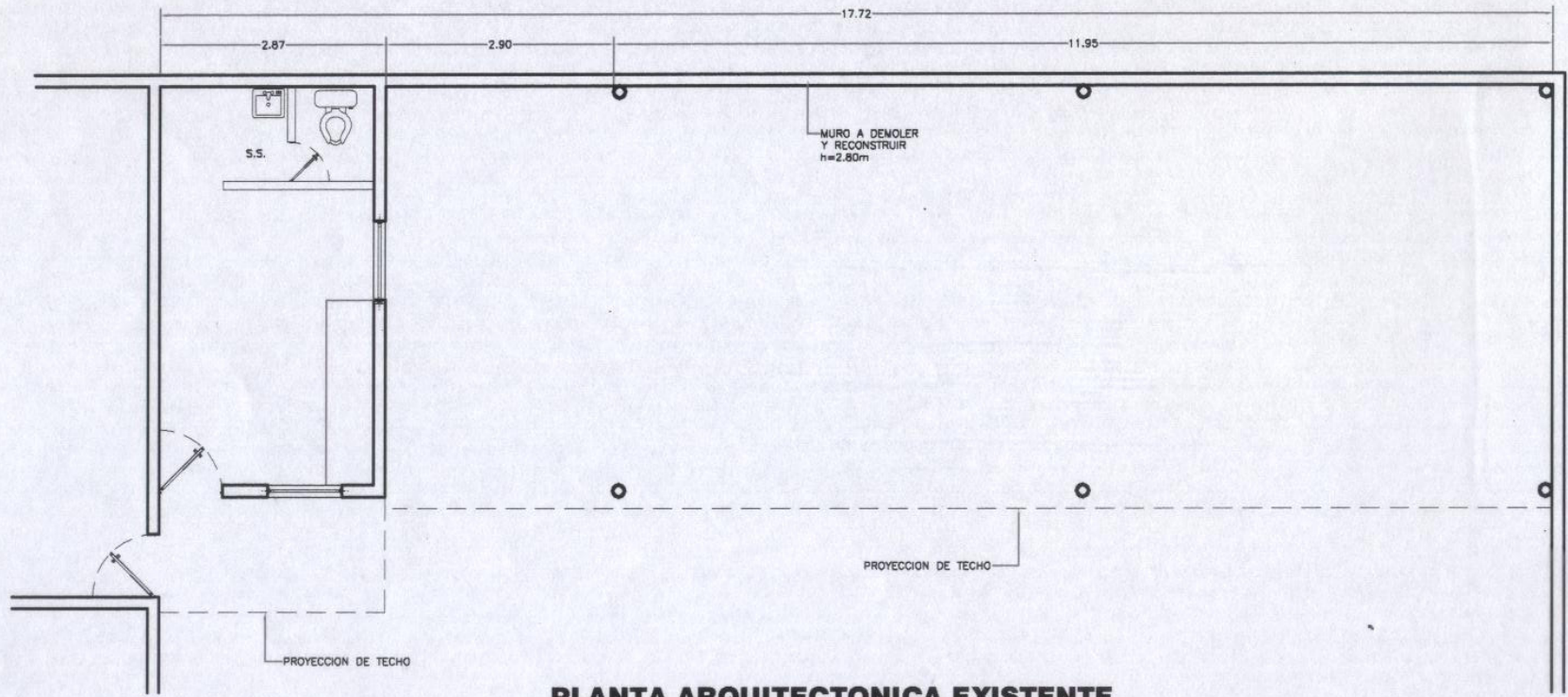

PLANTA ARQUITECTONICA EXISTENTE

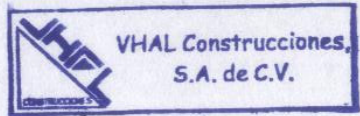

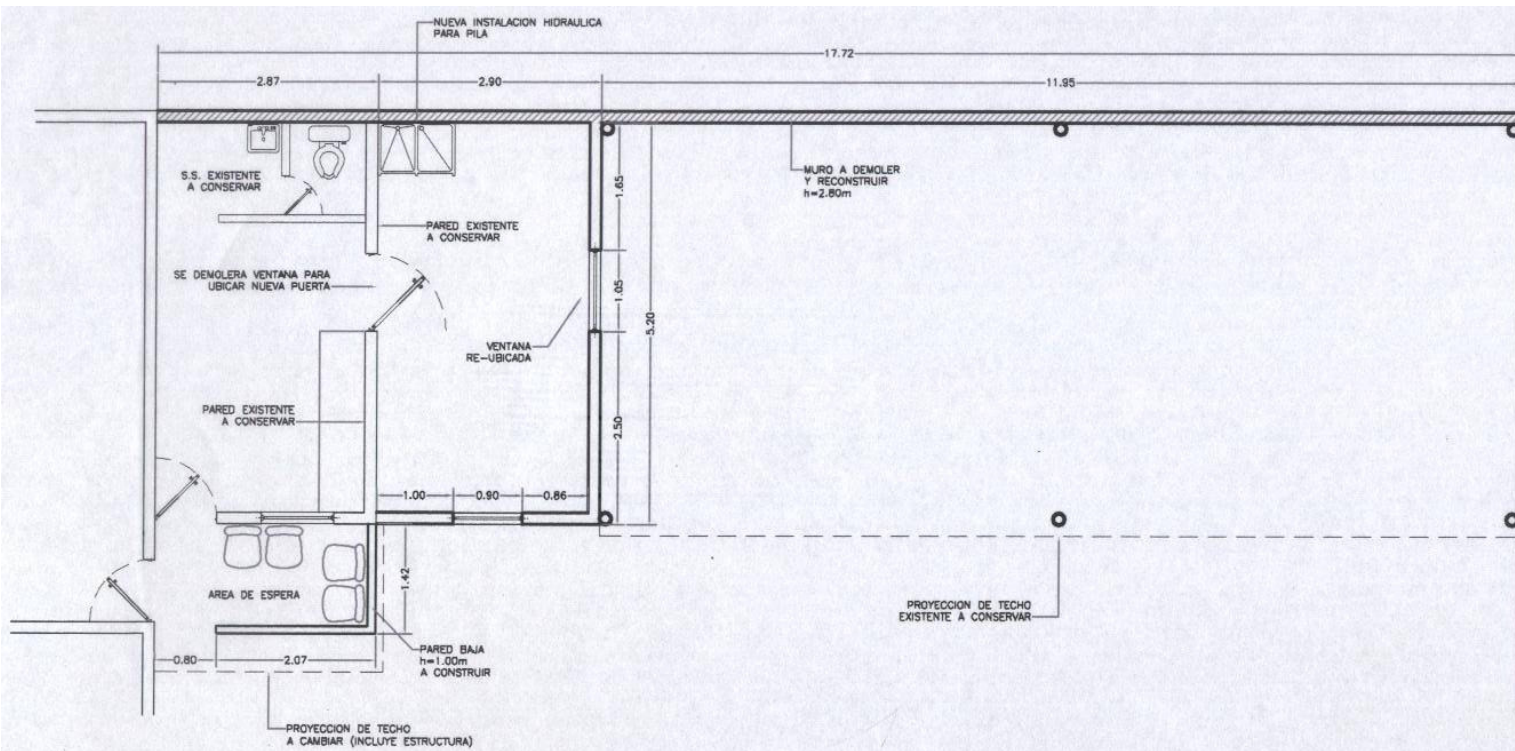

PLANTA ARQUITECTONICA PROYECTADA

